

Città di Verbania
Assessorato Istruzione

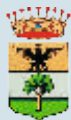

PROGRAMMA

**CENTRI
ESTIVI**
a Verbania
2017

COMUNE DI VERBANIA
CENTRI SPORTIVI
PARROCCHIE
ASSOCIAZIONI VARIE

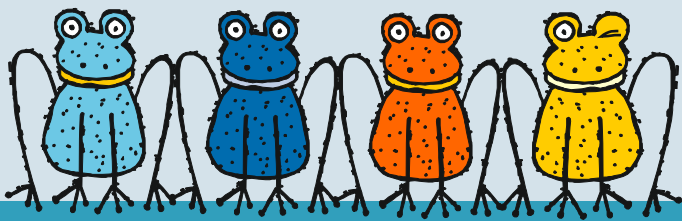

COMUNE DI VERBANIA

Assessorato all'Istruzione

Destinatari: alunni scuole infanzia, primarie e secondarie 1° grado

Periodo ☞ infanzia **3 - 28 luglio** (max n° 100 posti)

☞ infanzia **31 luglio - 25 agosto** con priorità agli alunni residenti a Verbania i cui genitori lavorano entrambi nel suddetto periodo (max n° 60 posti)

☞ primaria e secondaria 1° grado **3 - 28 luglio** (max n° 60 posti)

Sede Scuola dell'infanzia di Trobaso, via Cuboni 12 - Trobaso, per alunni infanzia

Scuola Primaria "Peron", viale S. Anna 60 - Pallanza, per alunni primaria e secondaria di 1° grado

Costo € 60,00 a settimana comprensivi di pasto, merenda, gita settimanale, ingressi in piscina (€ 47,00 dal 2° figlio)

Orario dalle ore 7.45 alle 17.30

Ref. per informazioni consultare il sito www.comune.verbania.it (servizi al cittadino, sezione scuola) o telefonare a ufficio Istruzione 0323.542206

Note • iscrizioni a partire dal 15 maggio, sino a esaurimento posti

• **dal 31 luglio all'8 settembre** i bambini residenti (età primarie e medie) e **dal 28 agosto all'8 settembre** i bambini residenti (età infanzia) possono accedere con tariffa settimanale di € 60,00 ai centri estivi convenzionati organizzati da Ludoteca e Ostello di Verbania



CENTRO ESTIVO OSTELLO DI VERBANIA

Destinatari: bambini e ragazzi dai 3 ai 16 anni

Periodo ☞ **12 giugno - 8 settembre**

Sede Ostello di Verbania, via delle Rose 7 - Pallanza

Costo a partire da € 69,00 a settimana per chi prenota entro il 28 maggio (nei mesi agosto e settembre a partire da € 60,00 per i residenti nel comune di Verbania)

Orario dalle ore 7.30 alle 17.30

Org. Ostello di Verbania

Ref. Grandi Alessia 392.7861275 - 0323.501648
ostelloverbania@gmail.com

Note • sito www.ostelloverbaniaanimazione.it per prenotazione:

centroestivo.ostellodiverbania@gmail.com

• festa di presentazione del centro estivo domenica 28 maggio dalle 14 alle 19



LUDOESTATE 2017

Destinatari: bambini e ragazzi dai 6 ai 12 anni (dal 28 agosto anche per bambini dell'infanzia)

Periodo 📅 **31 luglio - 8 settembre**

Sede "Zikizikilava" Ludoteca Comunale di Verbania, Renco

Costo € 60,00 a settimana per i residenti nel comune di Verbania, ed € 100,00 per i non residenti. In entrambe le quote sono compresi i pasti (in struttura ristorativa), le uscite e gli ingressi in piscina.

Possibilità di orario part-time (mattino o pomeriggio) al costo di € 45,00 a settimana (pranzo escluso)

Orario full-time dalle ore 7.45 alle 18.00

part-time a scelta: mattino 7.45 - 12.15, pomeriggio 13.45 - 18.00

Org. Cooperativa Azimut

Ref. Thomas Piscia 348.9341172

Ludoteca Comunale 331.8257947 - 0323.571774 (fino al 22 giugno)

Note • personale qualificato e con esperienza, giornate in piscina, attività all'aria aperta, laboratori, giochi da tavolo, calcetto, spazio compiti... e in caso di pioggia tutta la ludoteca a disposizione!



5ª E...STATE AL CENTRO

15° Camp di Minibasket, 24° Camp di Pallavolo, 9° Camp Multisport

Destinatari: alunni scuole primarie e secondarie di 1° grado

Periodo 📅 **12 giugno - 8 settembre**

Sede "Al Centro" - Nuovi Impianti Sportivi San Francesco, via alle Fabbriche 8 - Pallanza

Costo € 90,00 a settimana, comprensivi di ingressi in piscina, attività sportiva, pasto, copertura assicurativa, divisa; € 80,00 a settimana per più figli e tesserati Pallacanestro Virtus Verbania, Pallavolo Altiora Verbania e Scuola Calcio San Francesco;

Orario dalle ore 8.00 alle 17.00

Org. Summer Volley A.S.D.

Ref. Marco Calcaterra 347.9176099 - info@summervolley.it
Massimo Girardi 347.1546104

VERBANIA CAMP 2017

Destinatari: bambini e ragazzi dai 4 ai 12 anni

Periodo ☞ **11 giugno - 8 settembre**

Sede Complesso Sportivo Istituto S. Maria - Pallanza

Costo € 90,00 a settimana comprensivi di ingresso in piscina, attività sportive e creative, uscite, spazio compiti, pasti e merende, assicurazione, divisa Camp.

Costo secondo figlio € 75,00

Orario dalle ore 7.30 alle 17.00

Org. Verbania Camp e Play&Fun A.S.D.

Ref. Segreteria Verbania Camp 340.4020811
verbaniacamp@libero.it

Note

- info e iscrizioni presso l'Impianto Sportivo S. Maria.
- Possibilità di pagamento con POS e/o bonifico
- Staff qualificato con esperienza pluriennale nel coordinamento/animazione in centri estivi.

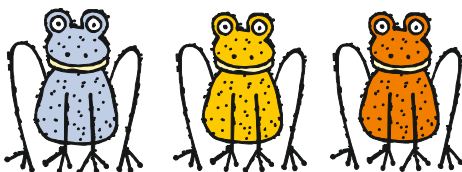

SUNA GOAL CAMP 2017

L'A.S.D. Voluntas Calcio Suna organizza una settimana di calcio.

Destinatari: alunni scuole primarie e secondarie di 1° grado

Periodo ☞ **12 - 16 giugno** (iscrizioni entro il 3 giugno, dopo tale data non è garantito il materiale tecnico)

Sede Campo Sportivo di Suna

Costo € 90,00 comprensivi di pasti e kit tecnico

Orario dalle ore 8.00 alle 18.00 (attività sportiva 9.30 - 12 e 14.30 - 17)

Org. A.S.D. Voluntas Calcio Suna

Ref. Reali Giovanni 327.7762036

Note

- iscrizioni e informazioni Segreteria A.S.D. Voluntas Calcio Suna, via Madonna di Campagna (dal lunedì al venerdì dalle 17 alle 19) tel 0323.503238 o indirizzo mail: asd_voluntas_suna@libero.it



A.S.D. TENNIS VERBANIA

Destinatari: alunni scuole primarie e secondarie 1° grado

Periodo ☞ **19 giugno - 7 luglio**

Sede A.S.D. Tennis Verbania, via Repubblica 6 - Trobaso (di fianco alle Scuole medie Ranzoni)

Costo € 120,00 a settimana, comprensivi di pasti, tennis, piscina, altre uscite previste e attività in lingua inglese (oltre ad assicurazione)

Orario dalle ore 8.30 alle 17.00 (su richiesta ingresso anche alle 8.00)

Org. A.S.D. Tennis Verbania

Ref. Giorgio Clavico 335.5239364 clavicofit@gmail.com

Loris Tona 328.3783260 tonaloris@gmail.com

Note • massimo 20 posti



VERBANIA SPORT CAMP ESTATE 2017

Sport, cultura, vivere civile e divertimento

Destinatari: alunni scuole infanzia, primarie e secondarie

Periodo ☞ **12 giugno - 28 luglio**

Sede Centro Sportivo Verbathlon, via Motta Fiume 5 - S. Anna

Costo € 65,00 a settimana, comprensivi di attività sportive, (volley, calcio, atletica, rugby, frisbee, badminton ecc.) assicurazione, pranzi e merende. Eventuali gite organizzate verranno pagate a parte

Orario dalle ore 7.30 alle 9.00 accoglienza, inizio attività ore 9.15, pausa pranzo 12.45 - 14.30, fine attività ore 17,30

Org. A.S.D. Amatori Verbania Rugby

Ref. sig. Amore 335.5847602 - sig. Cupellini 338.3162040

Note • il modulo di iscrizione può essere scaricato dal sito www.rugbyverbania.com alla sezione Sport Camp 2017 o ritirato presso la segreteria del Centro dal 15 maggio al 9 giugno dal lunedì al venerdì dalle 17 alle 20

• iscrizioni a numero chiuso

• tutte le attività sportive verranno gestite da istruttori qualificati



IL CAMPO AL LAGO IN VELA E CANOA

Destinatari: bambini e ragazzi dagli 8 ai 12 anni

Periodo ☞ **12 giugno - 11 agosto**

Sede Circolo Velico Canottieri Intra, via Ticino 6 - Intra

Costo € 125,00 a settimana, comprensivi di t-shirt, pasto, merenda e tutte le attività sportive

Orario dalle ore 8.30 alle 17.30

Org. A.S.D. Circolo Velico Canottieri Intra

Ref. Segreteria del Circolo: Maria Bernasconi
0323.581201 - info@cvci.it

Note

- attività sportiva presso la sede del Circolo, con spiaggia adiacente in località Sasso: una giornata in barca a vela su cabinato o deriva collettiva con istruttore federale; una giornata in canoa con istruttore federale in collaborazione con Società Canottieri Intra, compiti estivi, giochi e intrattenimento

ESTASPORT & NATURA CON ERICA

Destinatari: bambini e ragazzi dai 5/6 anni ai 14/15 anni

Periodo ☞ **12 giugno - 8 settembre**

Sede a giugno c/o la palestra della Scuola Primaria Tomasetti, via A. Rosa 78 - Intra; nei mesi di luglio, agosto e settembre c/o la palestra della Scuola Media Quasimodo, via Rosmini 6 - Intra

Costo € 80,00 a settimana, oltre a € 10,00 per assicurazione e iscrizione (da giugno a settembre). Possibilità di pranzo c/o Ristorante Al Veliero - Intra al costo di € 6,00.

Prezzi agevolati per più figli e più settimane

Orario dalle ore 7/7.30 alle 18/18.30

Org. A.S.D. VerbaniArcobalenoH2Obilis

Ref. Erica Bellucci 335.5348942 vagarc@libero.it

Note

- educare attraverso sport e natura. Attività svolte: nuoto e giochi in acqua, canoa, vela, arrampicata, equitazione, golf, tennis, baseball, tiro con l'arco, basket, calcio, atletica, giochi di socializzazione e di abilità, caccia al tesoro con elementi di orienting e tanto altro ancora



PARROCCHIA ORATORIO SAN VITTORE

Destinatari: alunni scuole primarie e secondarie di 1° grado

Periodo 📅 **12 giugno - 7 luglio**

Sede Oratorio San Vittore - Intra

Costo Quota iscrizione € 25,00 più € 25,00 a settimana

Orario dalle ore 8.30 alle 17.00 (inizio attività ore 9.00)

Ref. don Riccardo Cavallazzi 333.4714505

www.circolosanvittore.net

Note

- possibilità pasto € 5,00
- nella quota settimanale è compresa la piscina; per le gite i relativi eventuali costi sono a parte
- riduzione costi per più figli

DETTO FATTO. PARROCCHIA DI S. PIETRO (Trobaso)

Destinatari: alunni scuole primarie e secondarie di 1° grado

Periodo 📅 **12 giugno - 7 luglio**

Sede Parrocchia di S. Pietro - Trobaso

Costo € 25,00 di iscrizione settimanale comprensivi di merenda e utilizzo materiale per le attività. € 5,00 assicurazione. € 6,00 per gita e per ingresso in piscina

Orario dalle ore 9.30 alle 16.30 con servizio mensa due giorni alla settimana (costo € 6,00 a pasto)

Ref. don Adriano Micotti 0323.571668 / 338.5059656

d.adri@infinito.it

Note

- iscrizioni presso Segreteria Parrocchia S. Pietro dal 15 maggio ogni lunedì, giovedì e venerdì dalle 16.30 alle 18.00
- solo per le famiglie che ne avessero reale necessità è garantito un servizio di assistenza dalle 8.30 alle 9.30

PARROCCHIA DI FONDOTOCE

Destinatari: alunni scuola dell'infanzia e 1° e 2° anno scuola primaria

Periodo 📅 **3 - 28 luglio**

Sede Scuola Materna di Fondotoce, via per Feriolo 1

Costo € 50 a settimana comprensivi di pranzo e merenda

Orario dalle ore 8.15 alle 16.00

Ref. suor Ausilia Galbusera 0323.496002 0323.496129

Note

- massimo n° 60 iscrizioni

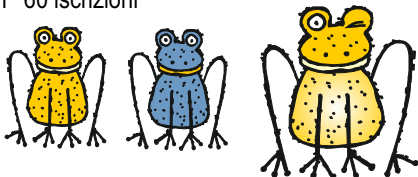

GREST ORATORIO DON BOSCO e MADONNA DI CAMPAGNA

Destinatari: alunni scuole primarie e secondarie di 1° grado fino alla seconda media

Periodo 📅 **12 giugno - 7 luglio** (don Davide, Chicco e suor Giovanna)

Sede Oratorio Don Bosco, via alla Castagnola 7 - Pallanza

Costo Quota iscrizione € 25,00 più € 20,00 a settimana, € 10,00 per il secondo figlio, gratis il terzo figlio (comprensiva di uscite settimanali in piscina e laboratori). Possibilità di pasto a € 5,00

Orario dalle ore 8.00 alle 17.00

Ref. don Davide Bandini 338.8236079
davide.ban@hotmail.it

Periodo 📅 **3 - 28 luglio** con possibilità di proseguimento nella prima settimana di agosto

📅 **4 - 15 settembre**

Sede Madonna di Campagna, viale Azari - Pallanza

Costo Quota iscrizione € 20,00 più € 35,00 a settimana (comprensivi di piscina), riduzioni a partire dal secondo figlio. Possibilità di pasto a € 5,00

Orario dalle ore 8.00 alle 17.00

Ref. Chicco 339.5673750 chiamad1@libero.it
facebook *In gioco*

Note • all'interno del centro estivo ci sarà anche uno spazio per i bambini della scuola dell'infanzia



PARROCCHIA SANTA LUCIA - Suna

Destinatari: alunni dai 6 ai 14 anni

Periodo 📅 **19 giugno - 11 agosto**

Settimane al mare e in montagna: una settimana nel mese di giugno, una a luglio e una ad agosto

Sede Oratorio di Santa Lucia - Suna

Costo € 55,00 a settimana comprensivi di n° 2 entrate in piscina, attività varie: mountain bike, arrampicata, canoa, escursioni, laboratori di costruzione nel bosco e di cucina

Orario: dalle ore 8.15 alle 16.30 (*pranzo al sacco preparato dalle famiglie*)

Ref. Coop. Vaina Monica Bocci 339.7512539
Maria Giri 340.6744717

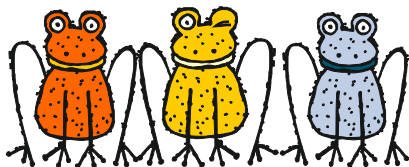

UN'ESTATE IN FATTORIA alla FATTORIA DEL TOCE

Destinatari: alunni dai 5 ai 13 anni

Periodo ☞ **12 giugno - 8 settembre**

Open Day gratuito il 13 maggio alle ore 15

Sede Fattoria del Toce, via per Feriolo 55 - Fondotoce

Costo mezza giornata € 75,00 a settimana, giornata intera € 120,00 a settimana (dalla seconda settimana di frequentazione € 100,00). Riduzioni per più figli

Orario mezza giornata 8.00-12.00 oppure 14.00-18.00
giornata intera 8.00-18.00 (ingresso 8-9 uscita 17-18)

Org. Fattoria del Toce www.fattoriadeltoce.it

Ref. Roberto CAMPANA 0323.404089 349.1848167
fattoria-del-toce@libero.it

Note

- quota di iscrizione € 15,00 con maglietta fattoria in omaggio (solo per i nuovi iscritti).
- Agri-Centro Estivo. Attività ludico-educative, giochi a contatto con la natura e attività di fattoria (cura degli animali, cura dell'orto, la nascita dei pulcini, la smielatura, la cera, il pane, il formaggio... e tanto altro ancora)
- domenica di festa con i genitori a fine anno

C.A.I. ALPINISMO GIOVANILE

Destinatari: bambini e ragazzi dai 7 ai 17 anni

Periodo ☞ **maggio - settembre** (organizzazione di gite in montagna rivolte ai giovani. Per il programma dettagliato rivolgersi alle sezioni C.A.I. o ai referenti)

Sede C.A.I. VERBANO-INTRA, vicolo del Moretto 7 - Intra
il mercoledì e il venerdì dalle 21.15

C.A.I. PALLANZA, via Cadorna 17 - Pallanza
il martedì e il giovedì dalle 21.15

Ref. De Bernardis Pierangelo ANAG tel. 338.4204117

Ferin Silvano ANAG tel. 328 1596715

Conte Massimo ASAG tel. 335.7959990

Pedretti Fabio ASAG tel. 347.3978050

Note

- ANAG Accompagnatore Nazionale di Alpinismo Giovanile
- ASAG Accompagnatore Sezionale di Alpinismo Giovanile

CAMPUS AMAMUSICA

Destinatari: alunni scuole primarie, secondarie di 1° grado e primo anno superiori

Periodo	☞ 19 - 24 giugno scuola primaria (50 posti) ☞ 4 - 9 settembre scuola secondaria di 1° grado e primo anno superiori (30 posti)
Sede	Casa Vacanze E. Mondino - Cavandone
Costo	€ 220,00 <u>pensione completa</u> con vitto e pernottamento (€ 200,00 per allievi Amamusica). € 170,00 <u>frequenza diurna</u> con pranzo, merenda e cena del sabato sera (€ 150,00 per allievi Amamusica) quota assicurativa e tessera associativa incluse. Sconto del 10% dal secondo figlio. Sconto del 10% per iscrizioni entro il 31 maggio 2017
Orario	<u>pensione completa</u> : dalle ore 9,00 del 1° giorno alle ore 21,00 dell'ultimo giorno per ogni periodo <u>frequenza diurna</u> : dalle 8.30 alle 17.00
Org.	Associazione Musicale AMAMUSICA - Arizzano
Ref.	Giovanna Monaco 392.7651087 info@amamusica.it sito: www.amamusica.it
Note	<ul style="list-style-type: none">• docenti M° Alberto Lanza e Astrid Quintero Reynes• opportunità per giovani musicisti e non, di entrare in contatto il mondo della musica attraverso movimento, danza, uso della voce e body percussion, strumenti tradizionali e non convenzionali.• cena e spettacolo finale aperto ai genitori

ESTAVANZA, il Piacere di Crescere Insieme. Campus residenziali

Destinatari: ragazzi scuola secondaria 1° e 2° grado

Periodo	☞ 24 - 30 giugno ragazzi 14 - 17 anni (max 20 posti)
Periodo	☞ 2 - 8 luglio ragazzi 11 - 13 anni (max 20 posti)
Sede	Casa S. Lorenzo - Antrona Piana, Valle Antrona (VB)
Costo	€ 230,00 a settimana comprensivi di assicurazione, pensione completa, laboratori di dinamica di gruppo e fotografia, escursioni... Riduzioni 10% per più figli
Orario	dalle ore 16 del primo giorno alle ore 17 dell'ultimo
Org.	Associazione L'Albero della Vita, via Repubblica 19 angolo via Curtatone - Trobaso
Ref.	Angela Giannuzzi tel. 339.8426298 info@lalberodellavita.com www.l'alberodellavita.com
Note	<ul style="list-style-type: none">• questa esperienza ha l'obiettivo di sviluppare competenze relazionali e avviare i ragazzi all'autonomia e responsabilità, con la guida di professionisti qualificati

CENTRO ESTIVO AGRI - HORSE

Destinatari: bambini e ragazzi dai 4 ai 17 anni

Periodo ➡ **12 giugno - 8 settembre**

Sede A.S.D. La Roccia Ranch, via per Cossogno - Verbania
Unchio

Costo € 60,00 a settimana (€ 55,00 per famiglie con più figli)
€ 10,00 tessera assicurazione (solo alla prima iscrizione)
con validità fino alla fine del 2017

Orario 8.30 / 9.00 - 17.00

Org. A.S.D. La Roccia Ranch in collaborazione con Azienda
Agricola B&S

Ref. Samanta 349.3976593 samantabrusati@gmail.com
larocciaranch@libero.it

Note

- avvicinamento agli animali; primo approccio con cavalli, pony, animali della fattoria e da compagnia; cura e pulizia degli animali; primi passi in sella; attività equestre; orto didattico; attività ricreative-didattiche e ludiche; escursioni nel bosco
- posti disponibili a settimana 20/25
- il programma generale è disponibile presso l'Associazione e potrà essere inviato via mail.

Le iscrizioni chiuderanno il 20 agosto

IN-TRATTABILI: S-CATENIAMOCI TUTTI!

Destinatari: volontari dai 18 ai 35 anni

Periodo ➡ **27 luglio - 7 agosto**

Sede Campo Cooperativa Manitese Verbania,
via V. Veneto 137 - Pallanza 349.8782849

Costo € 80,00 comprensivi di assicurazione, vitto e alloggio

Org. Cooperativa Manitese www.manitese.it

Ref. Simona Mastronardi 328.3027453 simym1986@libero.it
verbania@manitese.it 349.8782849

Note

- campo di studio e lavoro per finanziare un progetto di affermazione del diritto al cibo in Burkina Faso. I campisti svolgeranno attività di raccolta, selezione e rivendita di oggetti usati; si svolgeranno anche laboratori di riuso e studi sulla cooperazione e sulla sovranità alimentare. Durante il campo i ragazzi dormiranno presso la Scuola Guglielmazzi a Verbania e il vitto sarà basato sulle offerte raccolte, per valorizzare la collaborazione e la vita comunitaria.

